PŮDORYS 1NP, OBJEKT A - BOURACÍ PRÁCE, 1:50

SKLADBY KONSTRUKCÍ:

SKLADBA STĚNY B1

B1 FUNKCE VRSTVY	POPIS VRSTVY	TL. [mm]
POVRCHOVÁ ÚPRAVA	OBKLAD ALIT + CEMENTOVÉ LEPIDLO-osekat	25mm

SKLADBA STĚNY B2

B2 FUNKCE VRSTVY	POPIS VRSTVY	TL. [mm]
POVRCHOVÁ ÚPRAVA	OMÍTKA VÁPENNÁ ZATŘENÁ+MALBA	25mm
NOSNÁ KONSTRUKCE	PŘÍČKA Z CIHEL CDM NA MALTU NASTAVENOU	100/125/150mm
POVRCHOVÁ ÚPRAVA	OMÍTKA VÁPENNÁ ZATŘENÁ+MALBA	25mm

SKLADBA STĚNY B3

B3 FUNKCE VRSTVY	POPIS VRSTVY	TL. [mm]
POVRCHOVÁ ÚPRAVA	OMÍTKA VÁPENNÁ ZATŘENÁ+MALBA	25mm
NOSNÁ KONSTRUKCE	PŘÍČKA Z CIHEL CDM NA MALTU NASTAVENOU	250mm
POVRCHOVÁ ÚPRAVA	OMÍTKA VÁPENNÁ ZATŘENÁ+MALBA	25mm

SKLADBA STĚNY B6

B4 FUNKCE VRSTVY	POPIS VRSTVY	TL. [mm]
POVRCHOVÁ ÚPRAVA	SDK DESKA + MALBA	12,5mm
NOSNÁ KONSTRUKCE	HLINÍKOVÝ ROŠT	75mm
POVRCHOVÁ ÚPRAVA	SDK DESKA + MALBA	12,5mm

LEGENDA MATERIÁLU

- PLYNOSILIKÁTOVÉ TVÁRNICE NA MVC
- ZDĚNÉ KONSTRUKCE Z CPP/CDM, RŮZNÉ TLOUŠŤKY
- BOURANÉ KONSTRUKCE
- DOZDÍVKY Z CIHEL PLNÝCH PÁLENÝCH
- VYŘEZÁNÍ A VYBOURÁNÍ PODLAH PRO NOVĚ NAVRHOVANOU LEŽATOU KANALIZACI CELKEM 50M2-HLOUBKA CCA 0,5M(PO POKLADCE POTRUBÍ ZABETONOVAT)

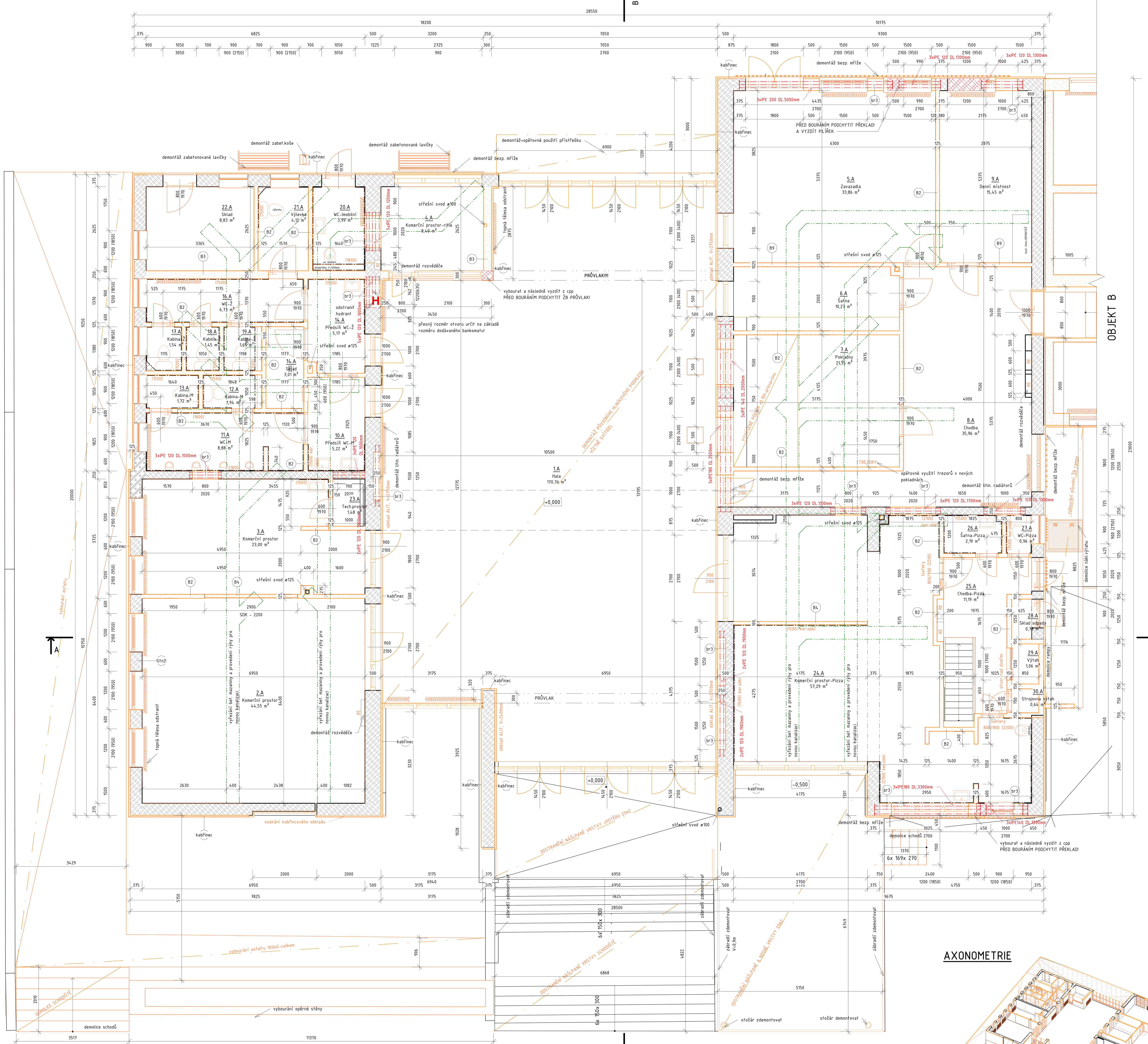

Tabulka místností 1NP - OBJEKT A - BS

Č.M.	Název	Plocha [m2]	Povrchová úprava podlahy	Povrchová úprava stěny	Povrchová úprava stropu
1.A	Hala	170,8 m²	Keramická dlažba-vybourat po mazaninu	obklad ALIT V=2,7m-osekat	Hliníkový podhled-zdemontovat/snížený prostor nad vstupy oškrabat
2.A	Komerční prostor	44,6 m²	Keramická dlažba-vybourat po mazaninu	Omítka štuková-oškrabat malbu	Omítka štuková-zachovat
3.A	Komerční prostor	23,0 m²	Keramická dlažba-vybourat po mazaninu	Omítka štuková-oškrabat malbu	Omítka vápenná-zachovat
4.A	Komerční prostor-rifle	8,4 m²	Keramická dlažba-vybourat po mazaninu	Omítka štuková-oškrabat malbu	Omítka vápenná-zachovat
5.A	Zavazadla	33,9 m²	Keramická dlažba-vybourat po mazaninu	Omítka štuková-oškrabat malbu	Omítka vápenná-zachovat
6.A	Šatna	10,3 m²	PVC-vybourat po mazaninu	Omítka štuková-oškrabat malbu	Omítka vápenná-zachovat
7.A	Pokladny	21,3 m²	PVC-vybourat po mazaninu	Omítka štuková-oškrabat malbu	Omítka vápenná-zachovat
8.A	Chodba	36,0 m²	PVC-vybourat po mazaninu	Omítka štuková-oškrabat malbu	Omítka vápenná-zachovat
9.A	Denní místnost	15,5 m²	PVC-vybourat po mazaninu	Omítka štuková-oškrabat malbu	Omítka vápenná-zachovat
10.A	Předsíň WC-M	5,2 m²	Keramická dlažba-vybourat po mazaninu	Osekat ker.obklad/oškrabat malbu	Omítka vápenná-zachovat
11.A	WC-M	8,9 m²	Keramická dlažba-vybourat po mazaninu	Osekat ker.obklad/oškrabat malbu	Omítka vápenná-zachovat
12.A	Kabina-M	1,9 m²	Keramická dlažba-vybourat po mazaninu	demolice stěny	Omítka vápenná-zachovat
13.A	Kabina-M	1,7 m²	Keramická dlažba-vybourat po mazaninu	demolice stěny	Omítka vápenná-zachovat
14.A	Sklad	3,0 m²	Keramická dlažba-vybourat po mazaninu	demolice stěny	Omítka vápenná-zachovat
14.A	Předsíň WC-Ž	5,2 m²	Keramická dlažba-vybourat po mazaninu	Osekat ker.obklad/oškrabat malbu	Omítka vápenná-zachovat
16.A	WC-Ž	6,7 m²	Keramická dlažba-vybourat po mazaninu	demolice stěny	Omítka vápenná-zachovat
17.A	Kabina-Ž	1,5 m²	Keramická dlažba-vybourat po mazaninu	demolice stěny	Omítka vápenná-zachovat
18.A	Kabina-Ž	1,4 m²	Keramická dlažba-vybourat po mazaninu	demolice stěny	Omítka vápenná-zachovat
19.A	Kabina-Ž	1,7 m²	Keramická dlažba-vybourat po mazaninu	demolice stěny	Omítka vápenná-zachovat
20.A	WC-Imobilní	4,0 m²	Keramická dlažba-vybourat po mazaninu	Osekat ker.obklad/oškrabat malbu	Omítka vápenná-zachovat
21.A	Výlevka	4,1 m²	Keramická dlažba-vybourat po mazaninu	demolice stěny	Omítka vápenná-zachovat
22.A	Sklad	8,8 m²	Keramická dlažba-vybourat po mazaninu	Omítka štuková-oškrabat malbu	Omítka vápenná-zachovat
23.A	Tech.prostor	1,5 m²	-	zachovat původní povrch.úpravu	Omítka vápenná-zachovat
24.A	Komerční prostor-Pizza	57,3 m²	Keramická dlažba-vybourat po mazaninu	Osekat ker.obklad/oškrabat malbu	Omítka vápenná-zachovat
25.A	Chodba-Pizza	11,2 m²	Keramická dlažba-vybourat po mazaninu	Omítka štuková-oškrabat malbu	Omítka vápenná-zachovat
26.A	Šatna-Pizza	2,2 m²	Keramická dlažba-vybourat po mazaninu	Osekat ker.obklad/oškrabat malbu	Omítka vápenná-zachovat
27.A	WC-Pizza	1,0 m²	Keramická dlažba-vybourat po mazaninu	Osekat ker.obklad/oškrabat malbu	Omítka vápenná-zachovat
28.A	Sklad odpady	0,8 m²	Keramická dlažba-vybourat po mazaninu	demolice stěny	Omítka vápenná-zachovat
29.A	Výtah	1,1 m²	-	demolice stěny	Omítka vápenná-zachovat
30.A	Strojovna výtah	0,6 m²	-	demolice stěny	Omítka vápenná-zachovat
Celkem		493,5 m²			

VÝPIS PŘEKLADŮ BODOVA A-NOSNÉ STĚNY

PROFIL	DÉLKA /m/	POČET-KUSŮ	t /METR/	HMOTNOST /t/
IPE 200	5	3	0,0224	0,336
IPE 180	3,5	3	0,0188	0,1974
IPE 180	3,3	3	0,0188	0,18612
IPE 140	2	3	0,0129	0,0774
IPE 140	1,3	3	0,0129	0,05031
IPE 120	1,9	6	0,0106	0,12084
IPE 120	1,7	3	0,0106	0,05406
IPE 120	1,3	9	0,0106	0,12402
IPE 120	1,2	5	0,0106	0,0636
IPE 120	1	11	0,0106	0,1166
Celkem	HMOTNOST			**1,32635**

CELKEM METRŮ	
IPE 200	15
IPE 180	20,4
IPE 140	9,9
IPE 120	46,2

POZNÁMKY:

POZN.1. PŘED ZAHÁJENÍM VEŠKERÝCH BOURACÍCH A DEMONTÁŽNÍCH PRACÍ BUDE VŽDY NEJPRVE SONDAMI OVĚŘENO, KTERÝMI KONSTRUKCEMI JSOU PŘÍPADNĚ BOURANÉ ČÁSTI PŘITĚŽOVÁNY A TYTO BUDOU DŮSLEDNĚ PROVIZORNĚ ZAJIŠTĚNY.
PŘI BOURACÍCH PRACÍCH BUDOU PRÁCE PROVÁDĚNY ŠETRNĚ K ZACHOVÁVANÝM KONSTRUKCÍM ZA POUŽITÍ RUČNÍCH NÁSTROJŮ PŘÍPADNĚ RUČNÍCH MECHANIZAČNÍCH PROSTŘEDKŮ. TECHNOLOGICKÝ POSTUP PROVÁDĚNÍ BOURACÍCH PRACÍ VČETNĚ PROVIZORNÍHO ZAJIŠTĚNÍ NAVAZUJÍCÍCH KONSTRUKCÍ JSOU PŘEDMĚTEM TECHNOLOGICKÉ A VÝROBNÍ DOKUMENTACE ZHOTOVITELE.

AXONOMETRIE

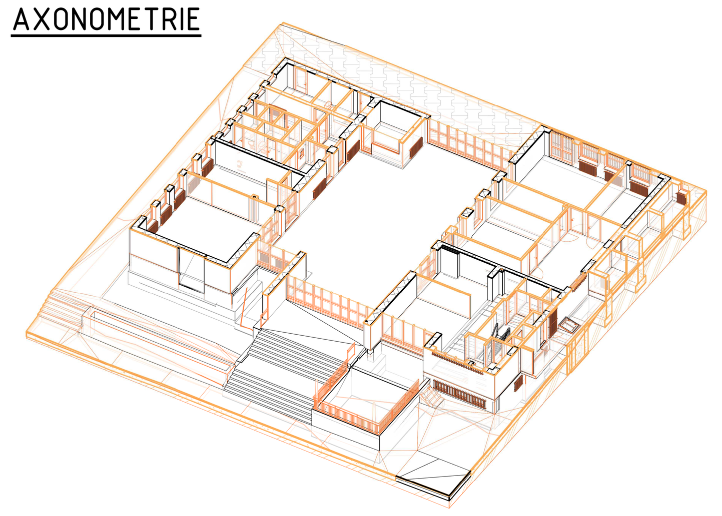

VÝKAZ UBOURÁVEK BUDOVA A

Označení	Komentáře	Objem [m3]	Plocha [m2]
br3	ubourávky a úpravy otvorů	10,168 m³	29,851 m²
kabřinec		39,076 m³	781,517 m²
Celkem: 76		49,243 m³	811,367 m²

VÝKAZ STĚN-1NP-A_bourání

Označení	Komentáře	Objem [m3]	Plocha [m2]
B1	sekaný kabřinec budova A	0,069 m³	1,376 m²
B2	bourané příčky 100-150mm	29,669 m³	232,490 m²
B3	bourané stěny 250mm	14,355 m³	57,472 m²
B4	bourané SDK příčky	14,505 m³	56,226 m²
Celkem: 50		58,598 m³	347,563 m²

± 0,000= 334,2 m.n.m

Orientační schéma:

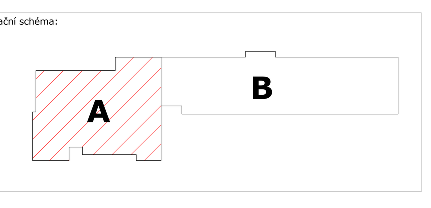

Razítko oprávněné osoby:

Podpis: Datum:

Revize:	Datum:	Popis:	Kontroloval:
-	-	-	-

Stavebník/Investor:	Správa železnic, státní organizace	SPRÁVA ŽELEZNIC
Adresa:	Dlážděná 1003/7, 110 00 Praha 1	
Zástupce investora:	Stavební správa východ	
Adresa:	Nerudova 1, 779 00 Olomouc	
Zhotovitel stavby:	Společnost Kopřivnice ON	YARD service s.r.o. Suderova 2024/8 709 00 Ostrava-Mar. Hory IČO: 28633202; BRÜCKNER PROJEKT
Adresa: Kontakt:	Suderova 2024/8, 709 00 Ostrava; T: +420 728 600 747; E: info@jmyardservice.cz	
Zhotovitel objektu:	brucknerprojekt s.r.o.; IČO: 28637968	
Adresa: Kontakt:	Horní 1334/31, 742 21 Kopřivnice; T: +420 777 270 731; E: tomas@brucknerprojekt.cz	

Hlavní projektant (HIP):	Specialista:	Odpovědný projektant:	Zpracovatel:
Ing.Jana Marková	Ing. Tomáš Brückner	Ing. Tomáš Brückner	Ing. Martin Mlčák

Název stavby/akce:	**Kopřivnice ON - rekonstrukce části výpravní budovy**	Označení (S-kód): S-3822/2021; Označení zhotovitele: 21005
Název části:	D.2.2. POZEMNÍ STAVEBNÍ OBJEKTY	Označení části: D.2.2.1.
Název objektu:	SO 01 Výpravní budova Kopřivnice; D.2.2.1.01 ARCHITEKTONICKO STAVEBNÍ ŘEŠENÍ	Označení objektu/komplexu: SO 33-71-70
Název přílohy:	PŮDORYS 1NP - OBJEKT A - BS	Číslo přílohy: 104
Název dílčí části přílohy:		Paré:
Kraj: Moravskoslezský	Katastrální území: Kopřivnice (599565)	TUDU: 2171F1
Stupeň dokumentace: DSP+PDPS	Datum zpracování: 08/2023	Formáty: 10XA4; Měřítko: 1:50

S-kód: S - 3 8 2 2 2 0 2 1 | Stupeň dokumentace: _ D U S P | Část: 16 17 18 19 20 21 | Objekt: 22 23 24 25 26 27 28 29 30 | Podobjekt: 31 32 33 | Příloha: 34 35 36 37 38 39 | Revize: 40 41 42 43